

Outorga nº 209/2023 - ADASA/SRH/COUT. Condomínio Residencial Innovare, outorga direito de uso de água subterrânea, por meio de um poço tubular profundo, para fins de irrigação paisagística, localizado na SMPW Quadra 26, Conjunto 08, Lote 04, Condomínio Residencial Innovare, Park Way/DF. Bacia Hidrográfica do Rio Paranoá, Unidade Hidrográfica Ribeirão do Gama. Processo SEI nº 00197-00002241/2023-29.

Outorga nº 211/2023 - ADASA/SRH/COUT. Odimauro Cristino de Oliveira, outorga direito de uso de água subterrânea, por meio de um poço tubular profundo, para fins de irrigação de culturas, localizado na Engenho das Lajes, Rua Gregório Bezerra, Chácara 05, Lote 12, Gama/DF. Bacia Hidrográfica do Rio Descoberto, Unidade Hidrográfica Ribeirão Engenho das Lajes. Processo SEI nº 00197-00002315/2023-27.

Outorga nº 213/2023 - ADASA/SRH/COUT. RM Clínica de Reabilitação Ltda, outorga direito de uso de água subterrânea, por meio de um poço tubular profundo, para fins industriais, localizado na Rodovia DF 440, KM 13, Núcleo Rural I, Fazenda Rafaela, Sobradinho/DF. Bacia Hidrográfica do Rio São Bartolomeu, Unidade Hidrográfica Ribeirão Sobradinho. Processo SEI nº 00197-00004126/2019-11.

Outorga nº 216/2023 - ADASA/SRH/COUT. Leandro Mozzaquatro, outorga direito de uso de água subterrânea, por meio de um poço tubular profundo, para fins de criação/dessedentação animal, irrigação paisagística e irrigação de culturas, localizado no SMLN Trecho 5, nº 215, Chácara Verde Lago I, Lago Norte/DF. Bacia Hidrográfica do Rio Paranoá, Unidade Hidrográfica Lago Paranoá. Processo SEI nº 0197-001730/2016.

Outorga nº 217/2023 - ADASA/SRH/COUT. Luiz Roberto Griebler, outorga direito de uso de água subterrânea, por meio de um poço tubular profundo, para fins de irrigação paisagística, localizado no SHIN QL 2, Conjunto 05, Casa 19, Lago Norte/DF. Bacia Hidrográfica do Rio Paranoá, Unidade Hidrográfica Lago Paranoá. Processo SEI nº 00197-00000130/2023-88.

Outorga nº 219/2023 - ADASA/SRH/COUT. Companhia de Saneamento Ambiental do Distrito Federal - CAESB, outorga direito de uso de água subterrânea, por meio de um poço tubular profundo, para fins de abastecimento humano, localizado no Condomínio Vale do Sol, Conjunto CR, Lote 01, Planaltina/DF. Bacia Hidrográfica do Rio São Bartolomeu, Unidade Hidrográfica Rio Pipiripau. Processo SEI nº 00197-00002492/2023-11.

Outorga nº 220/2023 - ADASA/SRH/COUT. Companhia de Saneamento Ambiental do Distrito Federal - CAESB, outorga direito de uso de água subterrânea, por meio de um poço tubular, para fins de abastecimento humano, localizado no Setor Habitacional Aprodarmas - Vila Nossa Senhora de Fátima, Planaltina/DF. Bacia Hidrográfica do Rio São Bartolomeu, Unidade Hidrográfica Rio Pipiripau. Processo SEI nº 00197-00002493/2023-58.

Outorga nº 221/2023 - ADASA/SRH/COUT. Plantae Indústria e Comércio de Fertilizantes e Bioinsumos LTDA, transfere os termos de direito de uso de água subterrânea, concedida à Jonesmar Queiroz, por meio do Despacho nº 710, de 14 de novembro de 2014, por meio de um poço manual, para fins industrial, localizado na Rodovia DF 130, KM 29, Gleba 3, Fazenda Santo Antônio, Paranoá/DF. Bacia Hidrográfica do Rio Preto, Unidade Hidrográfica Alto Rio Jardim. Processo SEI nº 00197-00002258/2023-86.

Outorga nº 222/2023 - ADASA/SRH/COUT. Wandervall Calaça de Mendonça, outorga direito de uso de água subterrânea, por meio de um poço tubular profundo, para fins de irrigação paisagística, localizado no SMPW Quadra 03, Conjunto 03, Lote 03, Park Way/DF. Bacia Hidrográfica do Rio Paranoá, Unidade Hidrográfica Riacho Fundo. Processo SEI nº 00197-00004835/2018-15.

Outorga nº 224/2023 - ADASA/SRH/COUT. João José de Matos, outorga direito de uso de água subterrânea, por meio de um poço tubular profundo, para fins de abastecimento humano, criação/dessedentação animal e irrigação de culturas, localizado no Núcleo Rural Boa Esperança 02, Chácara Solar dos Freitas, Lago Norte/DF. Bacia Hidrográfica do Rio Paranoá, Unidade Hidrográfica Ribeirão do Torto. Processo SEI nº 00197-00002458/2023-39.

Outorga nº 225/2023 - ADASA/SRH/COUT. Associação dos Moradores do Condomínio Mansões Serranas Chácara 10, outorga direito de uso de água subterrânea, por meio de um poço tubular profundo, para fins de abastecimento humano e criação/dessedentação animal, localizado no Setor Habitacional Jardim Botânico, Chácara 10, Lote 14, Condomínio Mansões Serranas, Jardim Botânico/DF. Bacia Hidrográfica do Rio São Bartolomeu, Unidade Hidrográfica Ribeirão Taboca. Processo SEI nº 00197-00002466/2023-85.

Outorga nº 227/2023 - ADASA/SRH/COUT. Companhia de Saneamento Ambiental do Distrito Federal - CAESB, outorga direito de uso de água subterrânea, por meio de um poço tubular profundo (EPO.RPL.002), para fins de abastecimento humano, localizado no Núcleo Rural Ponte Alta, Condomínio Residencial Palmeiras, Gama/DF. Bacia Hidrográfica do Rio Corumbá, Unidade Hidrográfica Rio Ponte Alta. Processo SEI nº 00197-00002491/2023-69.

Outorga nº 228/2023 - ADASA/SRH/COUT. Companhia de Saneamento Ambiental do Distrito Federal - CAESB, outorga direito de uso de água subterrânea, por meio de um poço tubular profundo (EPO.RPL.001), para fins de abastecimento humano, localizado no Núcleo Rural Ponte Alta, Condomínio Residencial Palmeiras, Gama/DF. Bacia Hidrográfica do Rio Corumbá, Unidade Hidrográfica Rio Ponte Alta. Processo SEI nº 00197-00002490/2023-14.

Outorga nº 229/2023 - ADASA/SRH/COUT. Antoino Espagno, outorga direito de uso de água subterrânea, por meio de um poço tubular profundo, para fins de abastecimento humano e irrigação de culturas, localizado no Condomínio Euler Paranhos, Avenida Floresta, Quinhão 06, Chácara 12/13, Sobradinho/DF. Bacia Hidrográfica do Rio São Bartolomeu, Unidade Hidrográfica Ribeirão Sobradinho. Processo SEI nº 00197-00002494/2023-01.

Outorga nº 232/2023 - ADASA/SRH/COUT. Adeclídio Ouvidio de Sal, outorga direito de uso de água subterrânea, por meio de um poço tubular profundo, para fins de abastecimento humano, criação/dessedentação animal e irrigação de culturas, localizado no Núcleo Rural Betinho, Conjunto A, Chácara 27, Brazlândia/DF. Bacia Hidrográfica do Rio Descoberto, Unidade Hidrográfica Alto Rio Descoberto. Processo SEI nº 0197-000027/2013.

Outorga nº 233/2023 - ADASA/SRH/COUT. Gustavo Dantas Carrijo, outorga direito de uso de água subterrânea, por meio de um poço tubular profundo, para fins de criação/dessedentação animal e irrigação paisagística, e indeferir para fins de abastecimento humano com fundamento no Art. 17 da Resolução/Adasa nº 350/2006, localizado na QI 03, Conjunto 10, Casa 22, Lago Norte/DF. Bacia Hidrográfica do Rio Paranoá, Unidade Hidrográfica Lago Paranoá. Processo SEI nº 00197-00003279/2022-38.

Outorga nº 234/2023 - ADASA/SRH/COUT. Condomínio do Edifício Reserva Especial, outorga direito de uso de água subterrânea, por meio de um poço tubular profundo, para fins de irrigação paisagística, localizado no SQNW 311, Bloco B, Noroeste, Plano Piloto/DF. Bacia Hidrográfica do Rio Paranoá, Unidade Hidrográfica Ribeirão Bananal. Processo SEI nº 00197-00000431/2023-10.

Outorga nº 235/2023 - ADASA/SRH/COUT. José Noguchi, outorga direito de uso de água subterrânea, por meio de um poço tubular profundo, para fins de abastecimento humano e irrigação de culturas, localizado no Núcleo Rural Desembargador Colombo Cerqueira, Chácara 700, Paranoá/DF. Bacia Hidrográfica do Rio Paranoá, Unidade Hidrográfica Lago Paranoá. Processo SEI nº 00197-00002533/2023-61.

Outorga nº 236/2023 - ADASA/SRH/COUT. Jody Scheckter Cavalcanti Lima, outorga direito de uso de água subterrânea, por meio de um poço tubular profundo, para fins industrial, localizado no Núcleo Rural Alexandre Gusmão, Gleba 03/634-A, Chácara 01 parte 02A, Brazlândia/DF. Bacia Hidrográfica do Rio Descoberto, Unidade Hidrográfica Alto Rio Descoberto. Processo SEI nº 00197-00003431/2022-82.

Outorga nº 237/2023 - ADASA/SRH/COUT. Eduardo Silva Bezerra Oliveira, outorga direito de uso de água subterrânea, por meio de um poço tubular profundo, para fins de criação/dessedentação animal e irrigação culturas, localizado no Núcleo Rural Rajadinha I, Chácara 31, Gleba C, Planaltina/DF. Bacia Hidrográfica do Rio São Bartolomeu, Unidade Hidrográfica Médio Rio São Bartolomeu. Processo SEI nº 00197-00003986/2022-24.

Outorga nº 238/2023 - ADASA/SRH/COUT. Caroline Ribeiro Chahini, outorga direito de uso de água subterrânea, por meio de um poço tubular profundo, para fins de abastecimento humano, criação/dessedentação animal, irrigação de culturas e aqüicultura, localizado no Núcleo Rural Altiplano Leste, Rua 17, Chácara 04, Paranoá/DF. Bacia Hidrográfica do Rio Paranoá, Unidade Hidrográfica Lago Paranoá. Processo SEI nº 00197-00001248/2023-23.

Outorga nº 239/2023 - ADASA/SRH/COUT. Maria Helena Bezerra, outorga direito de uso de água subterrânea, por meio de um poço tubular profundo, para fins de irrigação paisagística, localizado na SHIS QI 25, Chácara 8, 10 e 15, Lago Sul/DF. Bacia Hidrográfica do Rio Paranoá, Unidade Hidrográfica Lago Paranoá. Processo SEI nº 00197-00002085/2023-04.

Outorga nº 240/2023 - ADASA/SRH/COUT. Instituto Federal de Educação, Ciência e Tecnologia de Brasília, outorga direito de uso de água subterrânea, por meio de um poço tubular profundo, para fins de irrigação paisagística, localizado no SGAN 610, Via L2 Norte, Módulo D, E, F e G, Campos Brasília, Plano Piloto/DF. Bacia Hidrográfica do Rio Paranoá, Unidade Hidrográfica Lago Paranoá. Processo SEI nº 0197-001032/2012.

Outorga nº 241/2023 - ADASA/SRH/COUT. Condomínio Chácara 15 / SHVP, outorga direito de uso de água subterrânea, por meio de um poço tubular profundo, para fins de irrigação paisagística, localizado no Setor Habitacional Vicente Pires, Trecho 01, Quadra 03, Conjunto 02, Vicente Pires/DF. Bacia Hidrográfica do Rio Paranoá, Unidade Hidrográfica Riacho Fundo. Processo SEI nº 00197-00002589/2023-16.

GUSTAVO ANTONIO CARNEIRO

INSTITUTO DO MEIO AMBIENTE E DOS RECURSOS HÍDRICOS - BRASÍLIA AMBIENTAL

AVISO DE AUDIÊNCIA PÚBLICA VIRTUAL/ PRESENCIAL APRESENTAÇÃO E DISCUSSÃO DO RELATÓRIO DE IMPACTO DE VIZINHANÇA – RIVI

PARCELAMENTO DE SOLO URBANO - RESIDENCIAL TANGARÁ, LOCALIZADO NA FAZENDA SOBRADINHO DOS MELOS, REGIÃO ADMINISTRATIVA DO ITAPOÁ - DF

O INSTITUTO DO MEIO AMBIENTE E DOS RECURSOS HÍDRICOS DO DISTRITO FEDERAL - BRASÍLIA AMBIENTAL - IBRAM/DF - convida todos os interessados para a Audiência Pública VIRTUAL/ PRESENCIAL de apresentação e discussão do RELATÓRIO DE IMPACTO DE VIZINHANÇA – RIVI para PARCELAMENTO DE SOLO URBANO, referente ao licenciamento ambiental (LICENÇA PRÉVIA - LP) do empreendimento denominado Parcelamento de Solo Urbano - RESIDENCIAL TANGARÁ, localizado na Fazenda SOBRADINHO DOS MELOS, REGIÃO ADMINISTRATIVA DO ITAPOÁ - DF. INTERESSADO: Teriva Urbanismo S.A. Processo SEI 00391-00001943/2022-81. Visando uma maior participação, a Audiência Pública será realizada de forma VIRTUAL/ PRESENCIAL, com transmissão ao vivo, no dia 10 de agosto de 2023, com início às 19h00min e encerramento previsto para às 22h. As instruções relativas aos canais de transmissão e respectivos procedimentos para acesso e participação serão divulgadas previamente, no prazo mínimo de 5 (cinco) dias de antecedência da data de realização da audiência pública, no endereço eletrônico www.ibram.df.gov.br. Os estudos, regulação da audiência e demais documentação poderão ser acessados por meio do endereço eletrônico www.ibram.df.gov.br.

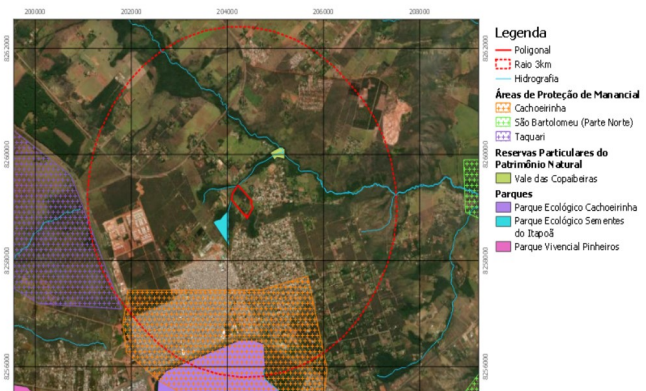

RÔNEY NEMER
Presidente